

İbrahimova Nabat Fuad qızı

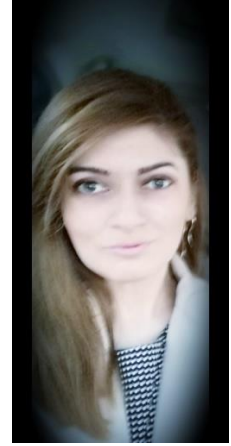

ELMİ FƏALİYYƏT:

1. *İşlənmə dairəsi baxımından qədim türk yazılı abidələrinin lüğət tərkibi (TURAN-SAM: TURAN Stratejik Araştırmalar Merkezi-2020)*
2. *Məkan mənalı sözlərin öyrənilməsində toponimlərin rolu-(1st International Ankara Multidisciplinary Studies Congress-Ankara-2020)*
3. *Qrammatik məkan kateqoriyası. (Qədim türk yazılı abidələri və Azərbaycan dili materialları əsasında) (Язык и Культура, Киев -2018)*
4. *Qrammatik məkan kateqoriyasının linqvistik göstəriciləri (“Elmi Araşdırmalar və Aktual Problemlər” konfransı, Bakı-2020)*
5. *Zaman, məkan anlayışları və onları dildə gerçəkləşdirən adlar (İsmayıl Şıxlı yaradıcılığına həsr olunmuş “Filologiyanın aktual problemləri” mövzusunda beynəlxalq konfrans, Bakı-2019)*
6. *Zaman anlayışının dərk olunmasında linqvistik ifadə görümlərinin rolu (Dil və Ədəbiyyat, Bakı-2018)*
7. *Məkan anlayışının linqvistik ifadə görümlərinin zənginliyi və çoxcəhətliliyi (Dil və Ədəbiyyat, Bakı-2017)*
8. *Məkan məzmunlu sözlərin leksik semantikasi (Filologiya məsələləri, Bakı-2019)*
9. *Qədim türk yazılı abidələrində zaman və məkan anlayışını gerçəkləşdirən linqvistik ifadə görümləri sistemi haqqında (Filologiya məsələləri, Bakı-2018)*
10. *Orxon Yenisey abidələrində məkan anlayışının linqvistik ifadə görümləri- (Azərbaycan dili və Ədəbiyyatı jurnalı, Bakı-2017)*
11. *Qədim türk yazılı abidələrində irəli, geri, sağ və sol bildirən məkan məzmunlu sözlərin semantikasi (Təhsildə İkt, Bakı-2016)*

İŞ TƏCRÜBƏSİ:

2003-2007- Bakı Dövlət Universiteti, müəllim

2003-2009-Azərbaycan Beynəlxalq Universiteti, müəllim

2008-2010-Bakı Avrasiya Universiteti, müəllim

2010-AR Prezidenti yanında DİA, mütəxəssis

2018-ci ildən indiyədək-“Dillər” kafedrasında müəllim